

## Programme novembre 2022

### Café des Psaumes

*Le Café des Psaumes est le café social associatif de l'OSE.  
Il est au cœur du Pletzl et est ouvert aux seniors,  
aux adhérents, et au grand public*

Du lundi au jeudi de 14h à 18h, le vendredi de 14h à 16h  
Fermé le samedi et ouvert les dimanches de 11h à 19h  
**Le café sera ouvert le mardi 1<sup>er</sup> novembre de 14h à 19h et sera  
fermé le vendredi 11 novembre**

### Exposition de l'artiste peintre Tudor Banus du 2 au 30 novembre

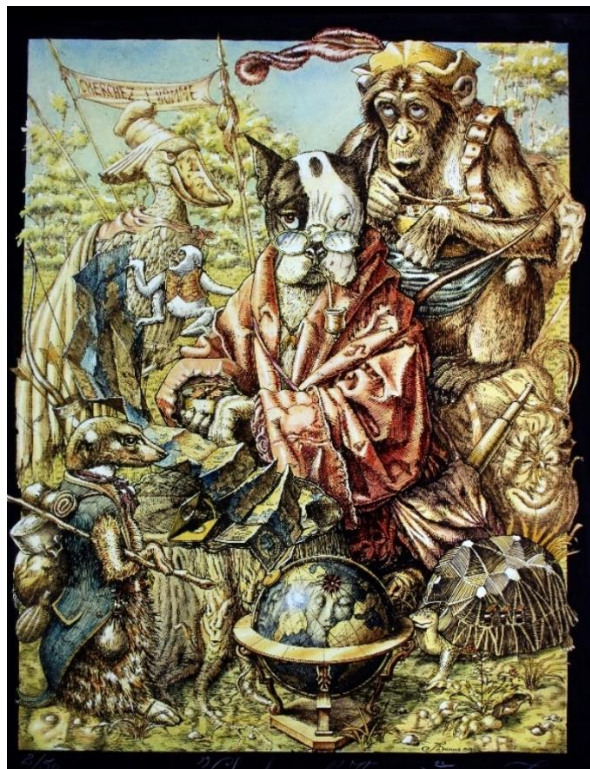

« Tudor Banus sidère par sa capacité de raconter mille histoires en une seule scénographie intense, ouverte et plurielle. Les piquantes merveilles d'Eros accompagnent ici et là d'intenses scrutations sociales, tandis que des lointaines références, pudiques et discrètes, pourraient se rapporter à Bosch, à Rabelais, à William Blake, voire à Honoré Daumier. »

Christian Noorbergen, critique d'art

## SOIRÉE

**Mercredi 16 novembre à 18h30** : Wladimir Gutovski et Sylvie Adler reçoivent Claude Birman (philosophe, professeur de pensée juive à l'alliance israélite universelle) pour une conférence-débat : « L'idée de Dieu, facteur d'unité ou de division ? ».

## ATELIERS

Les ateliers du Café des Psaumes sont réservés aux adhérents du Café et des Graines de Psaumes avec inscription préalable au 01 75 77 71 72

**Les lundis de 14h à 16h** : Atelier informatique

**Les mardis à partir de 13h30** : Cours d'hébreu avec Catherine Gabbay (niveau débutant, confirmé 1, confirmé 2)

**Mercredis 2, 16 et 30 novembre à 14h30** : Cercle de lecture

**Mercredis 9 et 23 novembre à 14h** : Cercle d'écriture avec Claudine Huberman

**Les mercredis à 16h30** : Conversation en hébreu facile avec Charles Baccouche

**Les jeudis à 14h** : « Cénacle des rosiers »; cercle de réflexions et d'activités littéraire et artistique avec Rémy Besnainou

## CAFÉ LITTÉRAIRE

**Chaque dimanche matin à 11h30** : Marie-Christine Weiner, Yankel Fijalkow, Jacques Dugowson, Sylvie Adler, Alain Lewkowicz sous la conduite d'Antoine Spire présentent à tour de rôle au Café des Psaumes un livre qui témoigne des mille et une facettes de la culture juive. Un débat convivial avec le public prolonge cette discussion.

**Dimanche 6 novembre** : Yankel Fijalkow reçoit Jeanine Levana Franck pour son livre « sois fort et courageux » (Editions Moreshet)

**Dimanche 13 novembre** : Antoine Spire reçoit Vincent Peillon pour son livre « Jérusalem n'est pas perdue » (Editions Le bord de l'eau)

**Dimanche 20 novembre** : Sylvie Adler reçoit Dinah Landier pour son livre « Métamorphoses d'une illusion » (Editions Le lys bleu)

**Dimanche 27 novembre** : Alain Lewkowicz reçoit Annette Wieviorka pour son livre « Tombeaux » (Editions Seuil)

Retrouvez ces 30 minutes le samedi suivant à partir de 21h sur Radio J (région parisienne : 94.8)

## CONFÉRENCES

Les conférences du Café des Psaumes sont réservées aux adhérents du Café des Psaumes et des Graines de Psaumes

**Lundi 7 novembre à 16h30** : Lecture, hommage à Cyril Fleischmann, écrivain emblématique du quartier Saint Paul et de la yiddishkeit

**Mardi 8 novembre à 12h30** : Talmudez moi avec Floriane Chinsky « Chabat, plaisirs sensoriels, intellectuels et gustatifs »

**Jeudi 10 novembre à 16h30** : Science politique avec Charles Baccouche « Le basculement des relations internationales au Proche et au Moyen Orient ».

**Dimanche 13 novembre à 13h** : Discussion et débat avec Yeshaya Dalsace et Yoav Levy « Révélation, inspirations et prophéties en Judaïsme »

**Lundi 14 novembre à 16h30** : Promenade philosophique avec Sylvie Adler « Machiavel ou la naissance de la modernité »

**Jeudi 17 novembre à 16h30** : Conférence « Maria Casares, Albert Camus, l'amour fou jusqu'au bout ... » avec Annie Paule Sctrick

**Lundi 21 novembre à 16h30** : Cycle de pensée juive avec Charles Baccouche « L'éternité d'Israël »

**Jeudi 24 novembre à 16h30** : Conférence « La Terre d'Israël dans l'œuvre d'Amos Oz » avec Michèle Tauber, professeur de littérature hébraïque à l'université de Strasbourg.

**Lundi 28 novembre à 16h30** : Conférence « France-Israël pour le meilleur et pour le pire » avec Haïm Musicant, journaliste et écrivain. En 1949, la France reconnaît Israël et va suivre un âge d'or dont le point culminant sera l'aide

de Paris à la construction de la bombe atomique. Recevant David Ben-Gourion, Charles de Gaulle qualifiera Israël d'ami et allié de la France. Mais ce sera le début de la fin.

## CONCERTS ET SPECTACLES

**Mardi 1<sup>er</sup> novembre à 16h** : Medley d'opéra musical avec **Levana mezzo-soprano, Camille soprano et Yanis au piano** (West Side story, Coldplay, Carmen...)

**Dimanche 6 novembre à 16h** : Concert de Jazz « New Orleans » et « Swing » parsemé de Klezmer avec **Marie-Paule Cournet au chant, banjo et piano et Alain Hirschler à la clarinette**

**Dimanche 13 novembre à 16h** : Concert **Monsieur Josskin et son accordéon**, chansons habillées chansons à poil ; chansons des grands soirs...

**Dimanche 20 novembre à 16h** : Concert **the Blue Dahlia**. Dahlia Dumont, auteure-compositrice-interprète, mélange les chansons traditionnelles hébraïques avec ses titres préférés de la chanson française et ses propres compositions franco-américaines. Elle est accompagnée par le pianiste et accordéoniste Marc Bizzini.

**Dimanche 27 novembre à 16h** : Récital de piano avec **Camille Kravitzch**. Ayant exploré différents horizons musicaux, Camille propose un programme aux couleurs variées. Un mélange de mélodies venant des continents sud-américain et africain entrecoupé de compositions personnelles.

**Participation au chapeau (5 € minimum). Soutenez les artistes !**



**16 ter, rue des Rosiers 75004 Paris**

**Tél: 01 75 77 71 72**

**M° : Ligne 1- Saint-Paul**

**Bus : Ligne 29 – arrêt rue Vieille du Temple**



L'OSE est agréée par  
Le Comité de la Charte  
du Don en Confiance



Claims Conference